

Gemeinde Rellingen

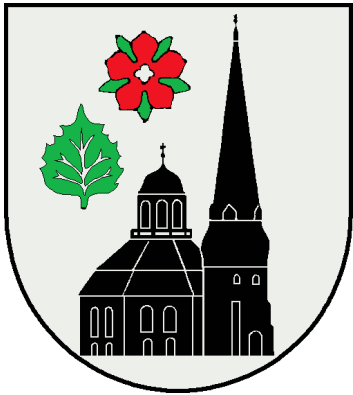

8. Änderung des Flächennutzungsplanes
Bebauungsplan Nr. 72

"Kellerstraße/Hermann-Löns-Weg"

05.05.2021

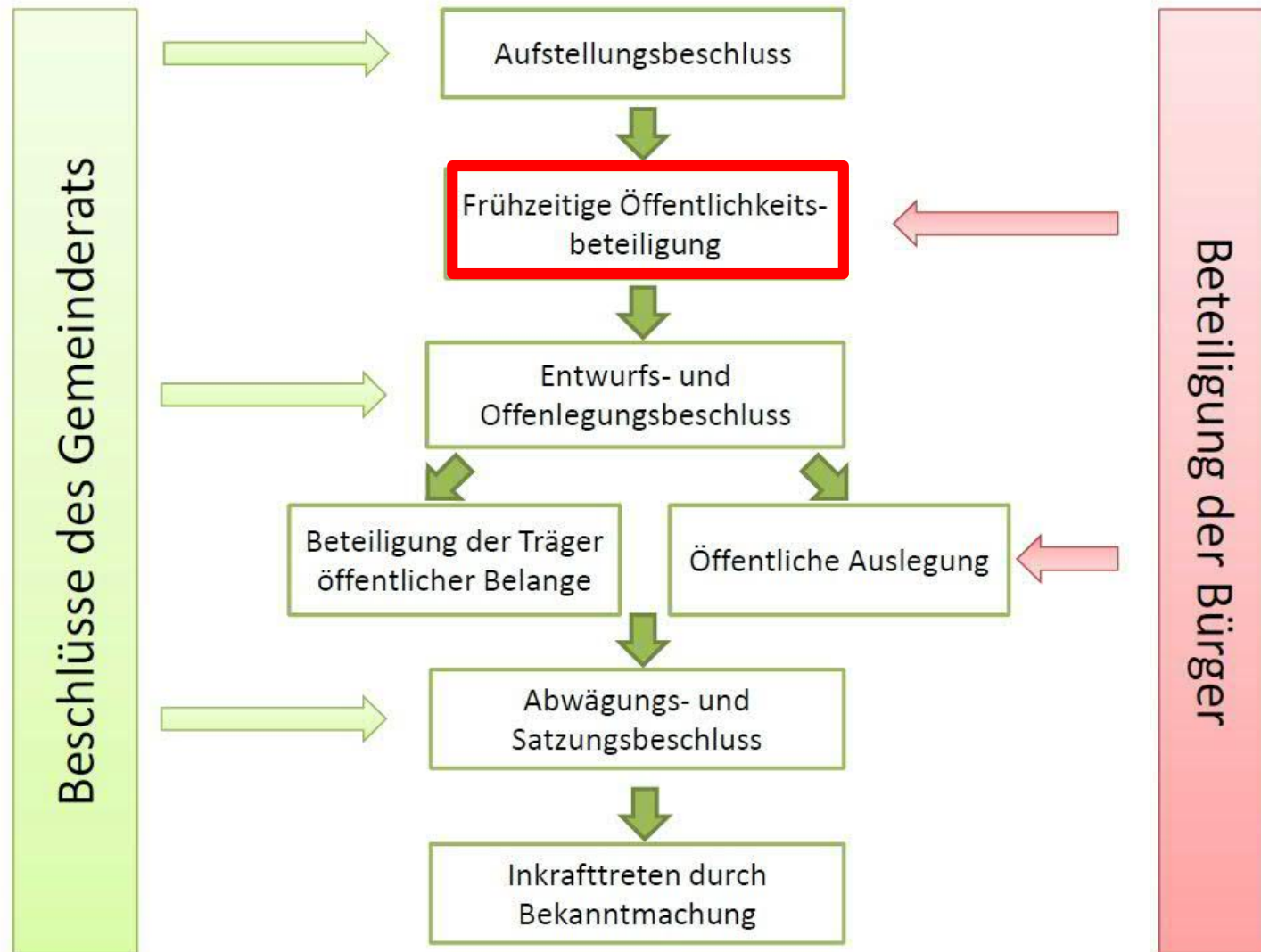

Verfahrensschritte

8. F-Planänd. & B-Plan 72 - Frühzeitige Beteiligung der Öffentlichkeit



Kellerstraße

Hermann-Löns-Weg

Google Earth

Luftbild

8. F-Planänd. & B-Plan 72 - Frühzeitige Beteiligung der Öffentlichkeit



Konzeptplanung

8. F-Planänd. & B-Plan 72 - Frühzeitige Beteiligung der Öffentlichkeit

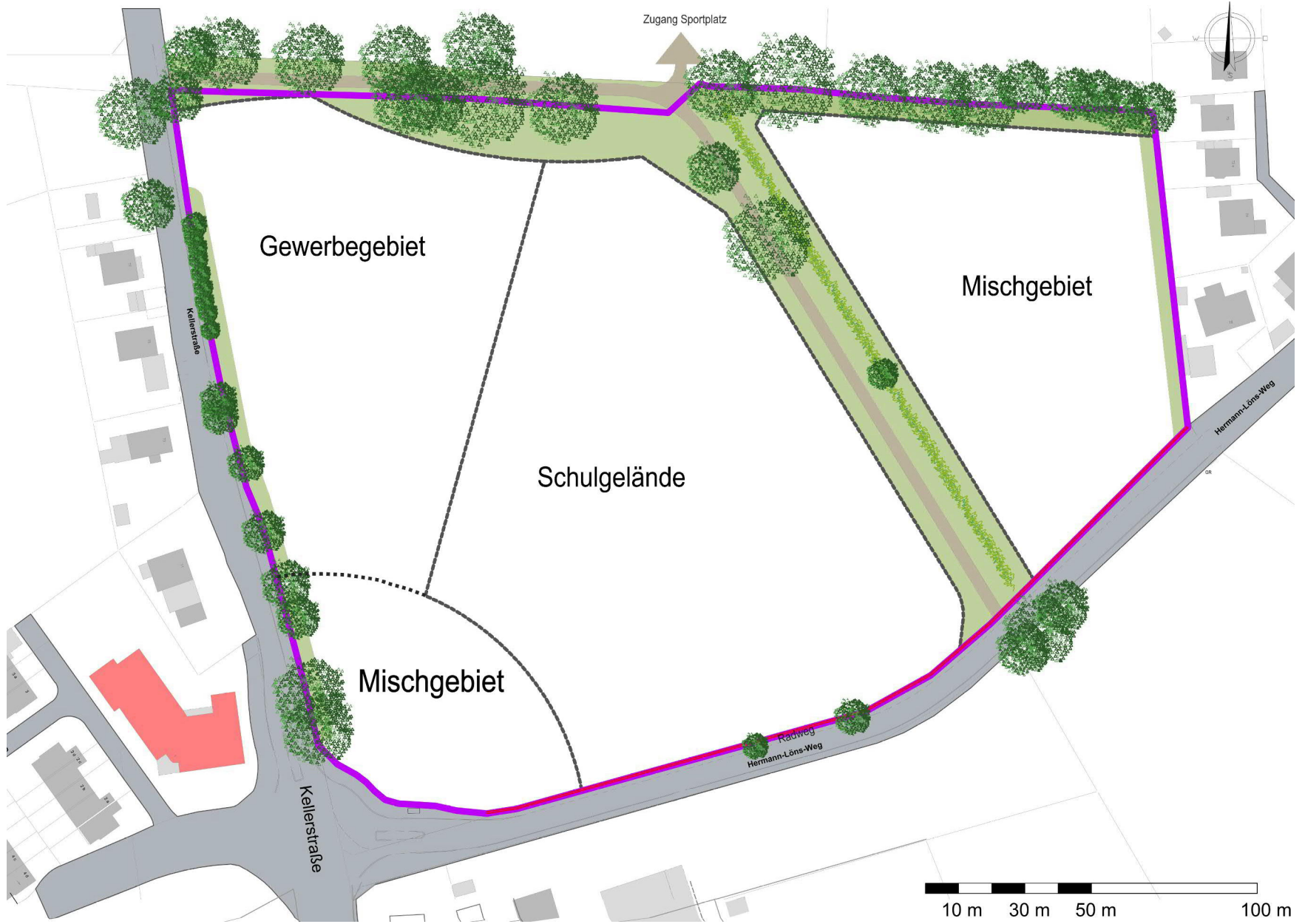

Konzeptplanung

8. F-Planänd. & B-Plan 72 - Frühzeitige Beteiligung der Öffentlichkeit



Konzeptplanung

8. F-Planänd. & B-Plan 72 - Frühzeitige Beteiligung der Öffentlichkeit



Konzeptplanung

8. F-Planänd. & B-Plan 72 - Frühzeitige Beteiligung der Öffentlichkeit



Konzeptplanung

8. F-Planänd. & B-Plan 72 - Frühzeitige Beteiligung der Öffentlichkeit



Konzeptplanung

8. F-Planänd. & B-Plan 72 - Frühzeitige Beteiligung der Öffentlichkeit

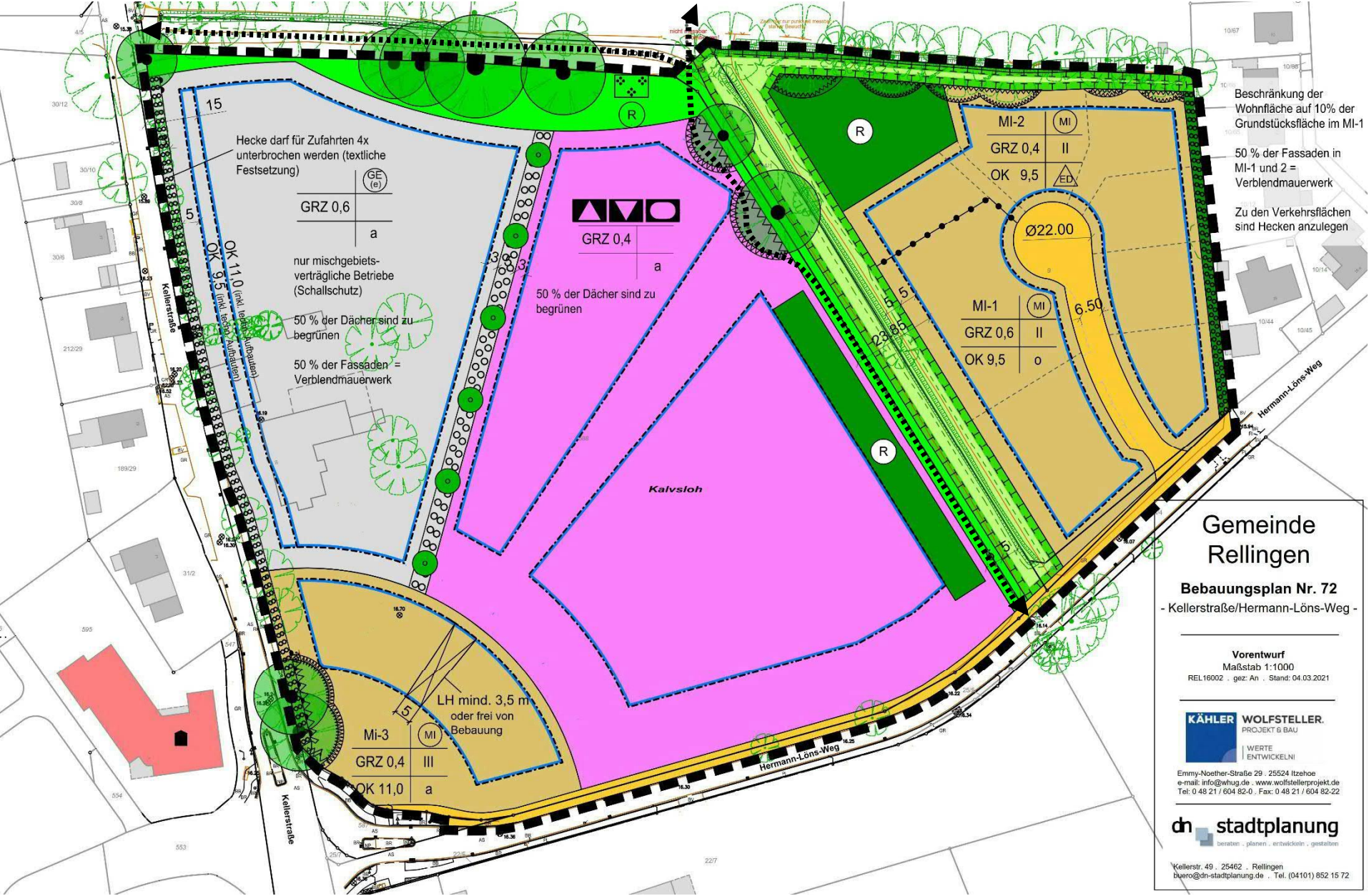

Gemeinde Rellingen

Bebauungsplan Nr. 72 - Kellerstraße/Hermann-Löns-Weg -

Vorentwurf
Maßstab 1:1000
REL16002 - gez. An - Stand: 04.03.2021

KÄHLER WOLFSTELLER.
PROJEKT & BAU
WERTE ENTWICKELN!

Emmy-Noether-Straße 29 · 25524 Itzehoe
e-mail: info@whug.de · www.wolfstellerprojekt.de
Tel. 0 48 21 / 604 82-0 · Fax: 0 48 21 / 604 82-22

dn stadtplanung
beraten · planen · entwickeln · gestalten

Kellerstr. 49 · 25462 · Rellingen
buero@dn-stadtplanung.de · Tel. (04101) 852 15 72

Vorentwurf der Planzeichnung

8. F-Planänd. & B-Plan 72 - Frühzeitige Beteiligung der Öffentlichkeit

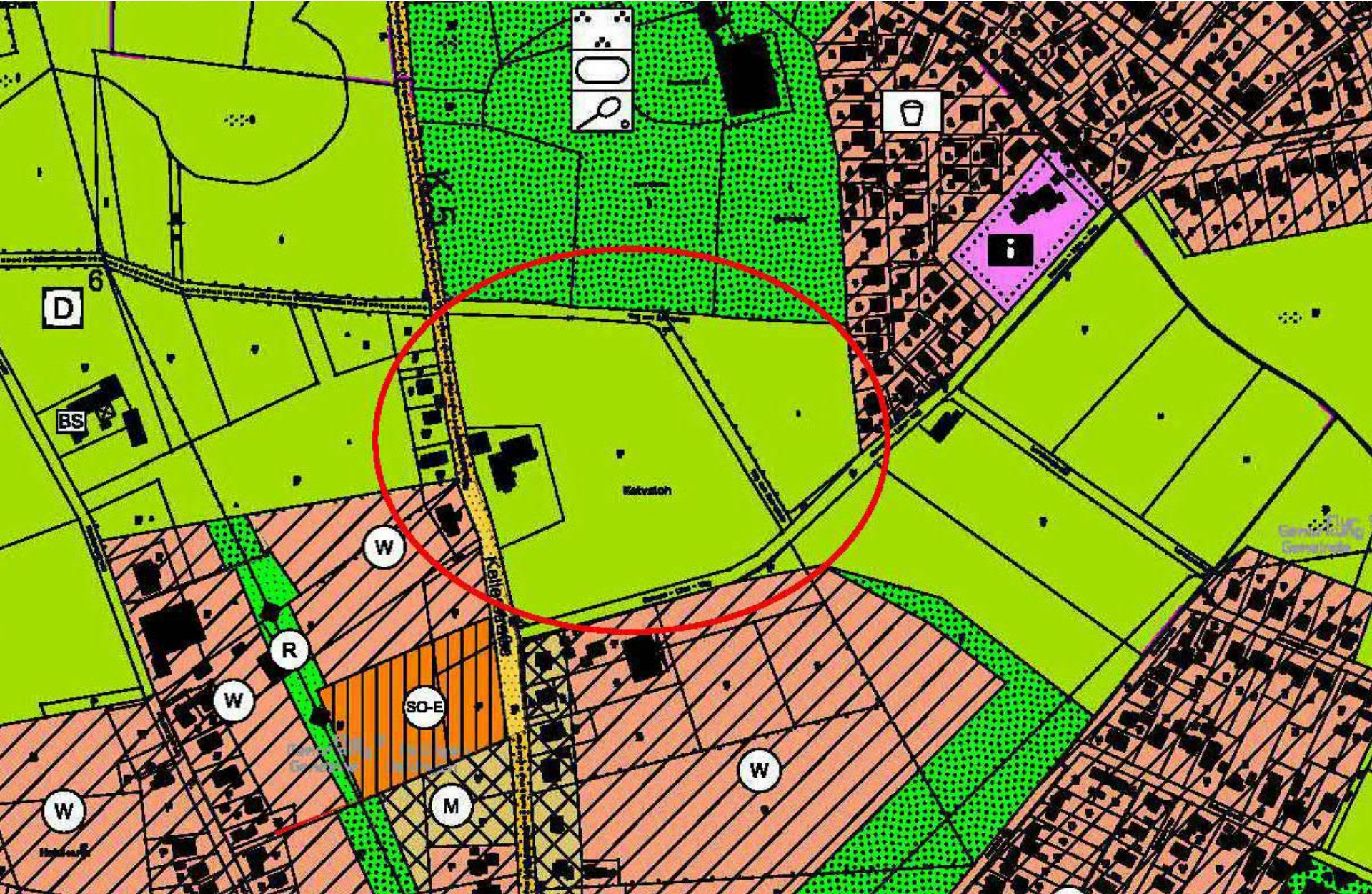

Wirksamer Flächennutzungsplan

8. F-Planänd. & B-Plan 72 - Frühzeitige Beteiligung der Öffentlichkeit

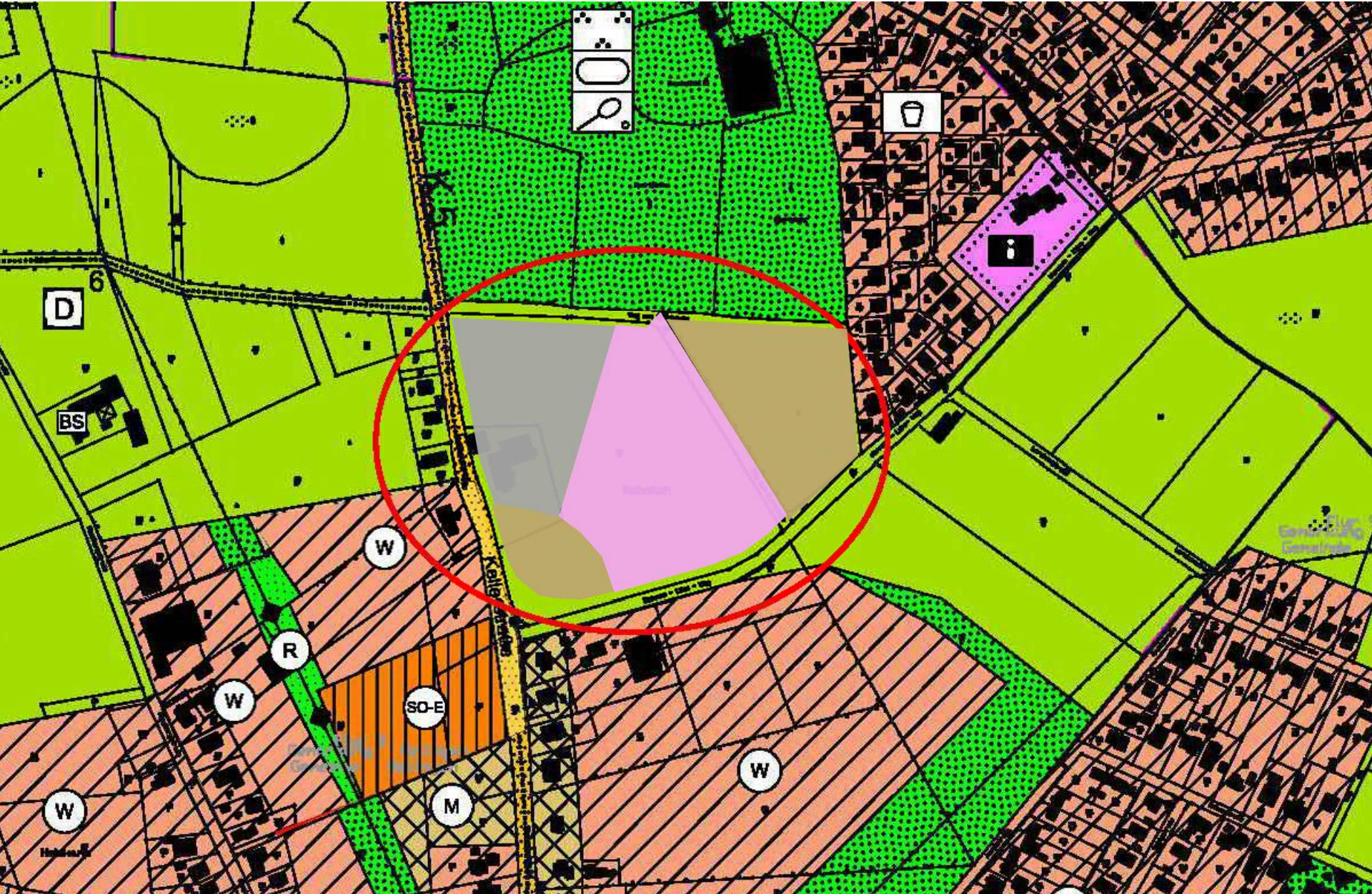

Geplante Flächenaufteilung im F-Plan

8. F-Planänd. & B-Plan 72 - Frühzeitige Beteiligung der Öffentlichkeit

Vielen Dank für Ihre Aufmerksamkeit
Haben Sie Fragen?